

FÖLDSZINTI ALPRAJZ M = 1:50

15.50

6.80

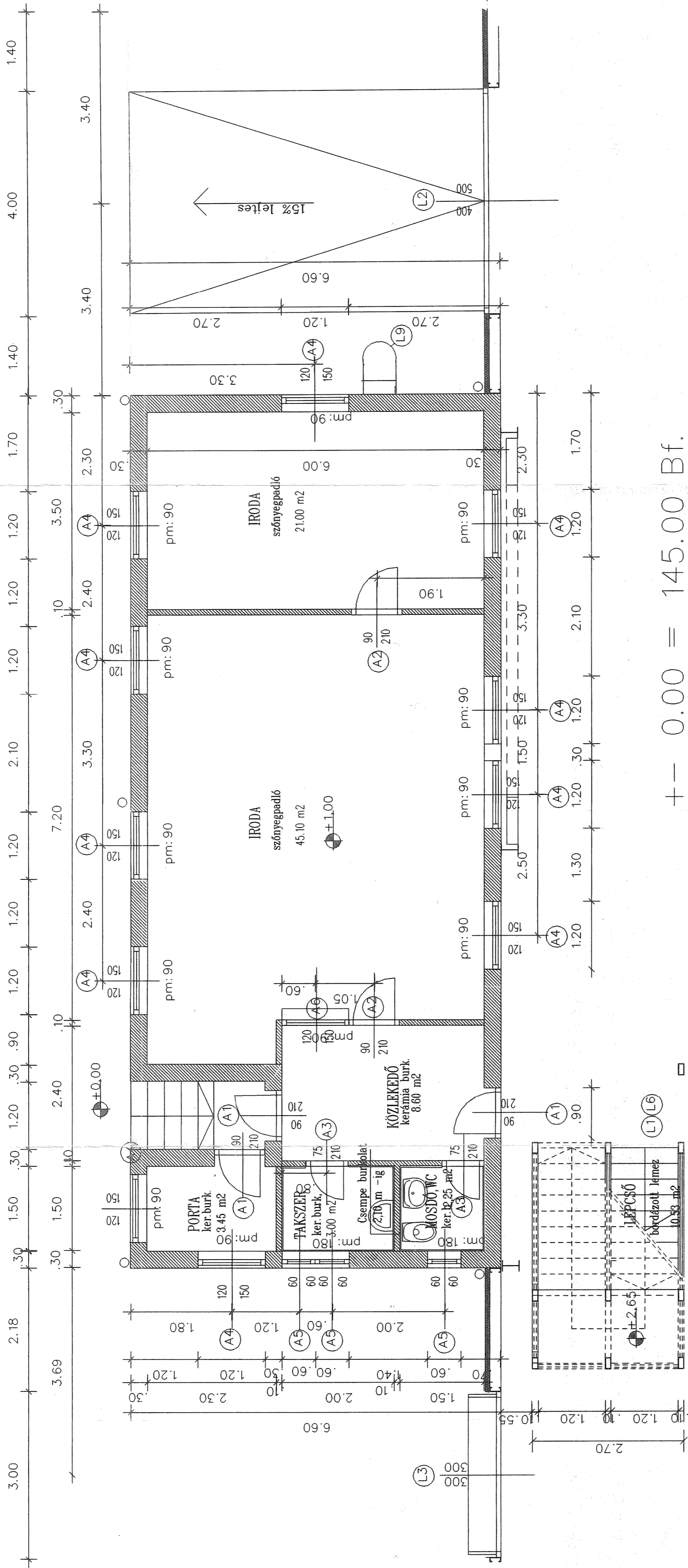

± 0.00 = 145.00 Bf.

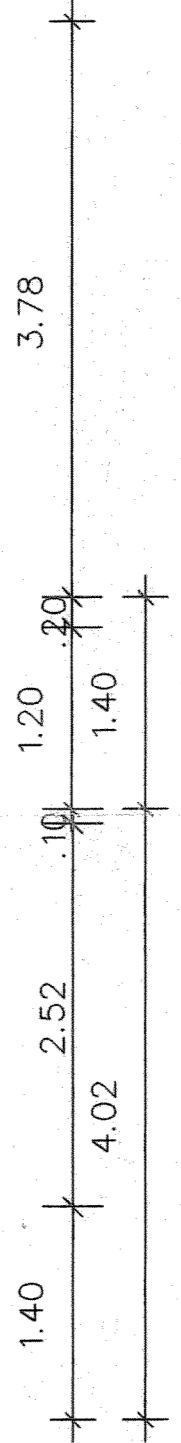

| | | | |
|------------|--|---------------|--|
| TERVEZŐK | | ALÁÍRÁS | |
| Szerkesztő | | Építész | |
| Előzetes | | Dr. Fehér L. | |
| Cépszef | | Kovács László | |
| Vezény | | Sáncs Miklós | |
| Szakos | | Ábrányi | |
| Főtervező | | Simon Béla | |

| | | | |
|--------------------------------|--|----------------------|--|
| Tervező neve, és cím: | | CITINVEST Kft. | |
| H-1037 Budapest, Polgár u. 18. | | | |
| Működő neve, és cím: | | Károlyi Mészáros Rt. | |
| H-1193 Budapest, Pesti út 622. | | | |
| Munka megnevezése: | | Büféterem | |
| Tervező: | | Balogh István | |
| Térkép: | | Kivitel terv | |
| Méret: | | M 1:50 | |

| | | | |
|---------------------------|--|--|--|
| Budapest, 1998. január | | | |
| CITINVEST | | | |
| Közvetítő: CITINVEST Kft. | | | |

A terv a 01/01/98. sz. 1/1998. évi évi jogszabály alapján készült, a szerző jogait fenntartva. A terv a 01/01/98. sz. 1/1998. évi jogszabály alapján készült, a szerző jogait fenntartva.